

Grundriss

FOTODOKUMENTATION

Blatt-Nr.	1						
Flur/Flurstück	Rietschen, Flur 1, 190/3	Bauabschnitt/Raum-Nr./Fläche/Bauteil					
PLZ	02956	Ort	Rietschen	Landkreis	Görlitz	Kommunaler Friedhof Rietschen Mauersanierung (Richtung alte Gemeinde, bei Urnengemeinschaftsanlage)	
Straße	Kirchstraße 5						
Eigentümer	Gemeinde Rietschen						
Bearbeitungsphase	Bearbeiter					Caroline Olbrich	
Fassade	<input checked="" type="checkbox"/>	Innenraum	<input type="checkbox"/>	Inventar	<input type="checkbox"/>	Datum	10.12.2024

Vorzustand vom 02.12.2024	<input checked="" type="checkbox"/>	Analog	<input type="checkbox"/>	S/W	<input type="checkbox"/>	Color	<input checked="" type="checkbox"/>	Diapositiv	<input type="checkbox"/>	
Befunduntersuchung/Bauarchäologie	<input type="checkbox"/>	Konservierung/Restaurierung	<input type="checkbox"/>	Informationen Digitalfoto:						Film-Nr.
Zwischenzustand baubegleitend	<input type="checkbox"/>	Zustand nach Fertigstellung	<input type="checkbox"/>							Bild-Nr.
Archiv-Foto/Reproduktion vom Bild	<input type="checkbox"/>	Digitalbild	<input checked="" type="checkbox"/>							Inv.-Nr.



Innenansicht Mauer, Bereich mit Namenstafeln von Verstorbenen der Urnengemeinschaftsanlage (Mauer dicker als im Bereich der Mauergrabstellen)



Innenansicht Mauer, Bereich mit Namenstafeln von Verstorbenen der Urnengemeinschaftsanlage (Mauer dicker als im Bereich der Mauergrabstellen) - Risse

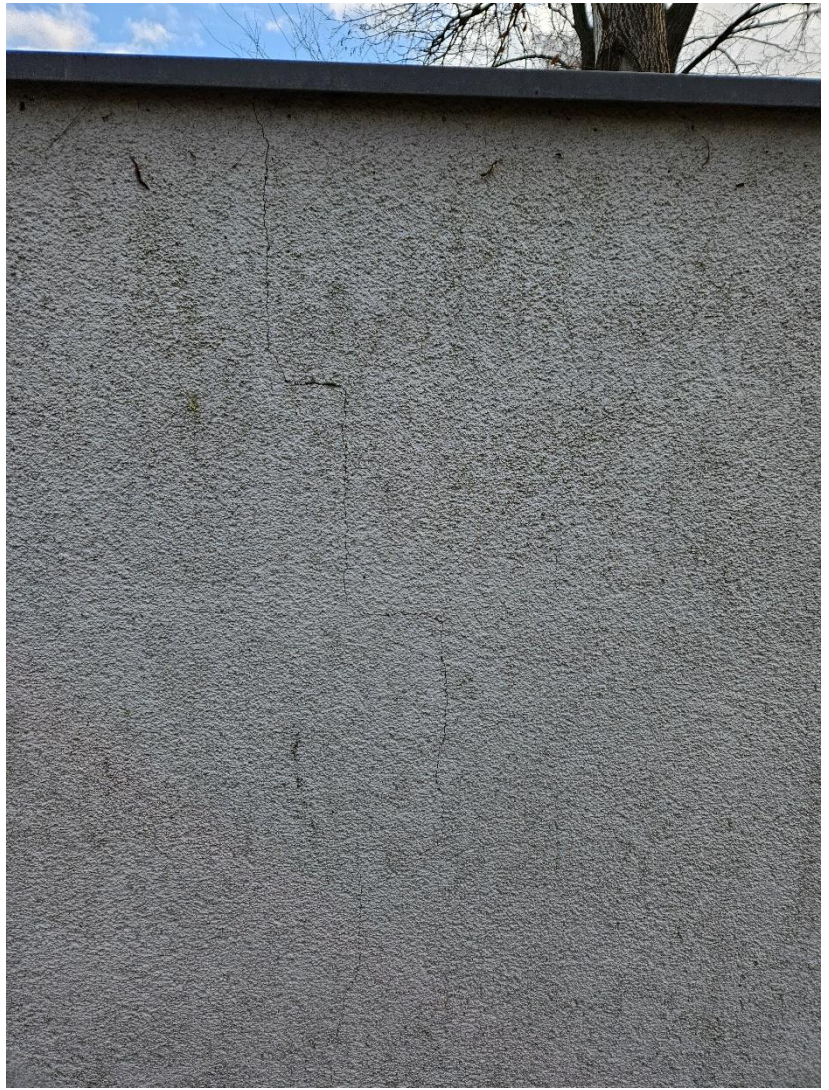

Innenansicht Mauer, Bereich mit Namenstafeln von Verstorbenen
der Urngemeinschaftsanlage - Risse



MANFRED KÜHN
HERBERT ALLICH
EBERHARD BURSCHÉ
BRIGITTE DIENER
KLAUS FRANKE
ELLI SWENTY
LOTHAR HOSCHATT
TORSTEN KRAHL
HEINZ KRAHL
HERTA KRAHL



GISELA POHL
HILDEGARD DOMKO
ELFRIEDE HANEL
KLAUS BUHRIG
MARGARETE HARTNER
BETTY SCHACHE
URSULA BOGNER
JOACHIM JOPP
HANNELORE MASKE
PETER WENGATZ

Innenansicht Mauer, Bereich mit Namenstafeln von Verstorbenen der Urnengemeinschaftsanlage - Risse



Innenansicht Mauer, Bereich Mauergrabstellen - Risse



Außenansicht Mauer mit Schadstellen



Außenseite Mauer mit Unterständen der Mieter



Außenseite Mauer: Schadstellen



Außenansicht:
Schadstellen Mauer

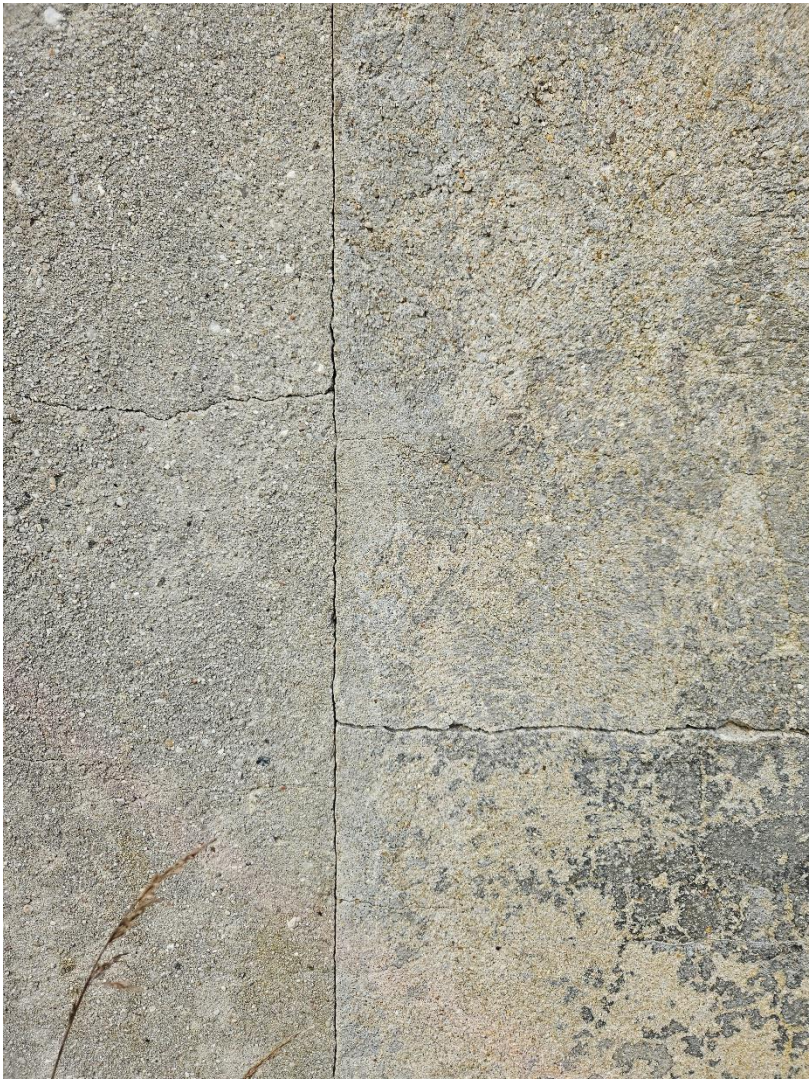

Außenseite Mauer:
Schadstellen/Risse



Außenseite Mauer:
Schadstellen





Außenseite Mauer: Risse



Außenseite Mauer: Schadstellen

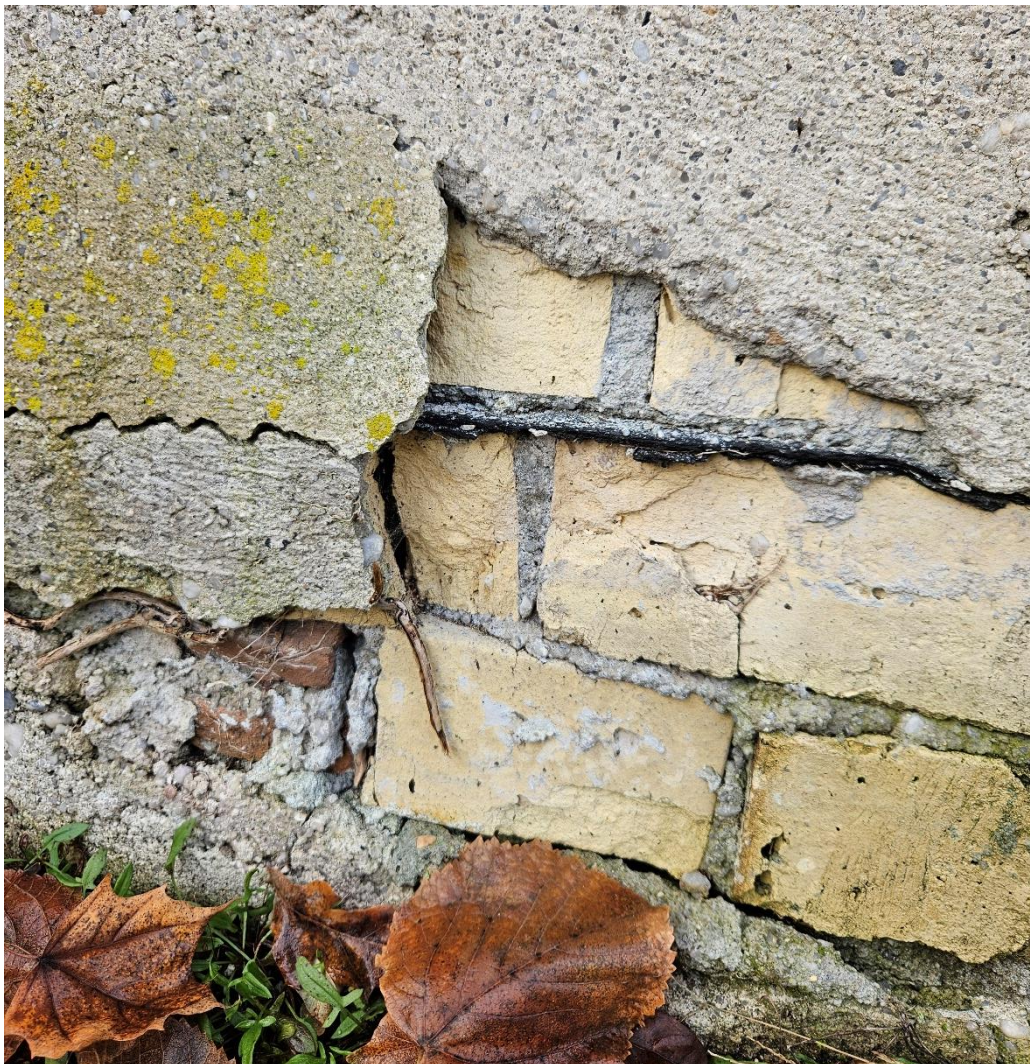

Außenseite Mauer: Schadstellen



Außenseite Mauer: Schadstellen

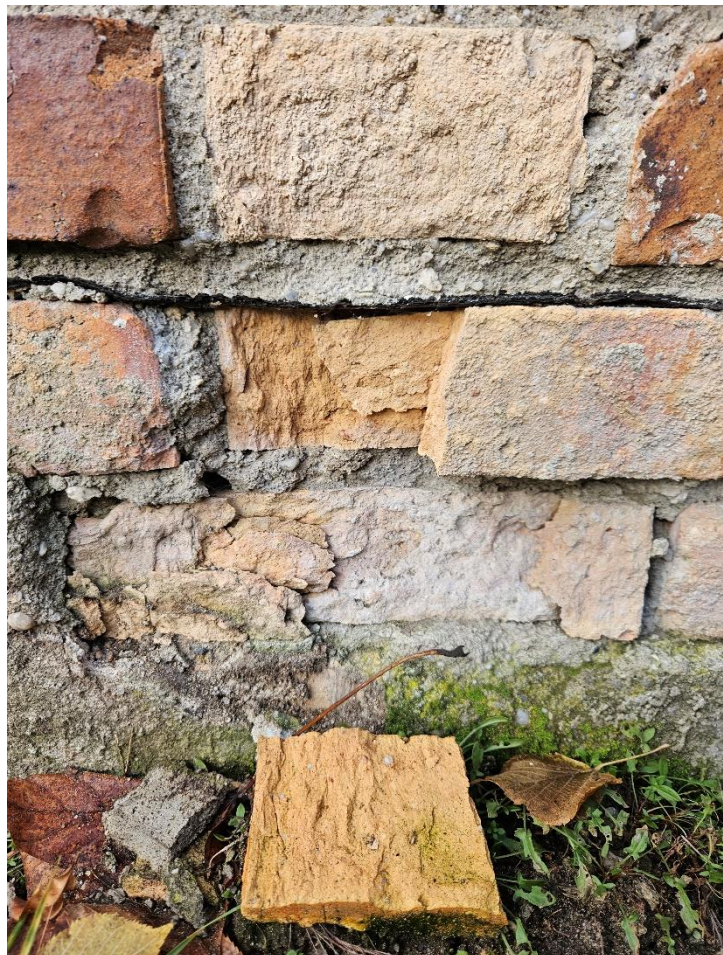



Teil neu sanierte Mauer Außenseite (mit Abdeckung aus Granit und Dehnungsfugen)